



TROD ANGINE EN PHARMACIE

POURQUOI ?

POUR QUI ?

QUAND ?

COMMENT ?

QU'EST CE QUE L'ANGINE?



QU'EST CE QUE L'ANGINE?

- Anatomie
- Epidémiologie
- Les plus fréquentes
- Les autres
- Diagnostic différentiel
- Complications et Facteur de risque

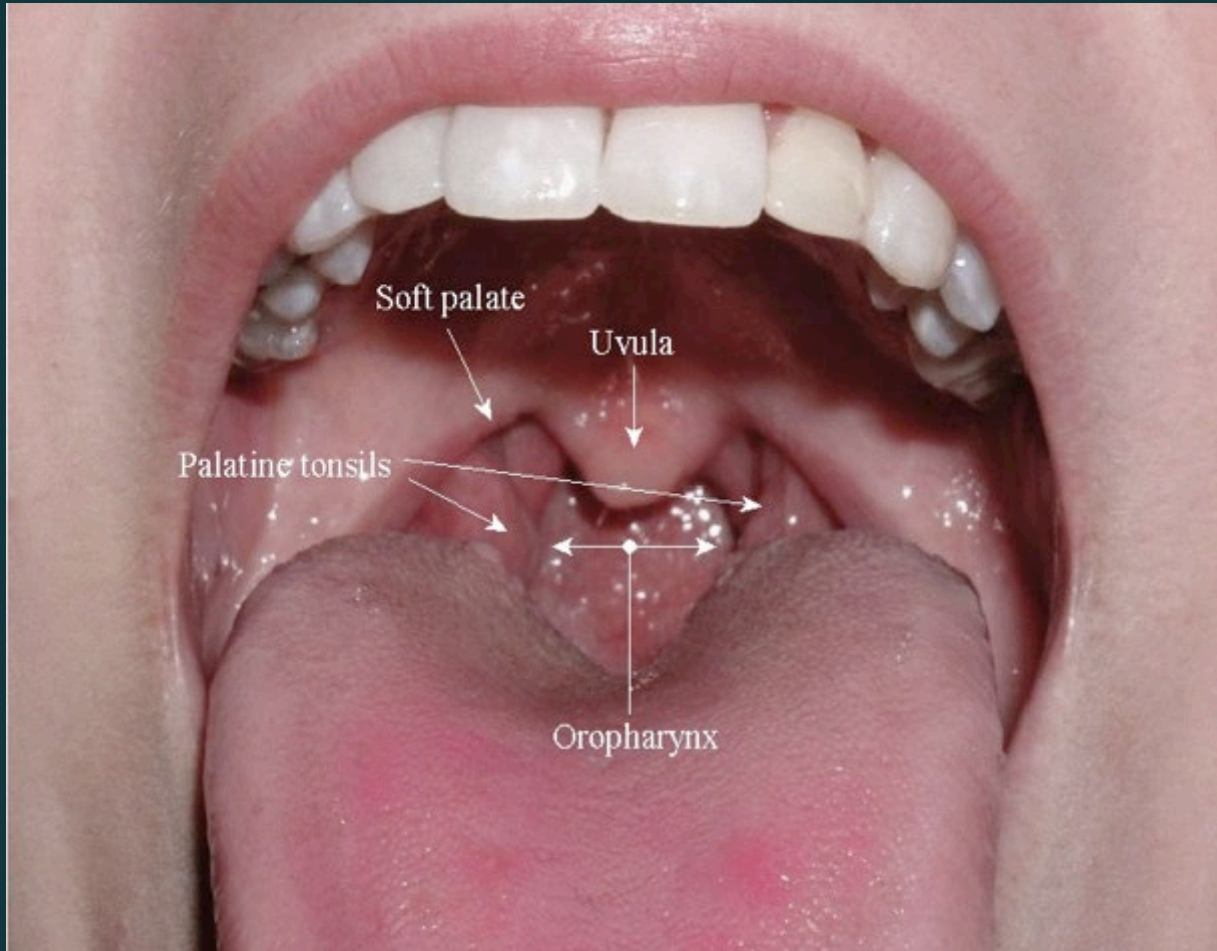

QU'EST CE QUE L'ANGINE? (2)

EPIDÉMIO

- 8 à 9 millions de cas en France/an.
- Virale dans 85% des cas chez l'adulte et 65% des cas chez l'enfant de 5 à 15 ans. Rare chez les moins de 3 ans.
- La bactérie la plus fréquente: Le streptocoque beta hémolytique du groupe A
- Les complications principales: le RAA, La GNA, les complications septiques locales ou générales.

QU'EST CE QUE L'ANGINE?(3)

LA CLINIQUE

- L'odynophagie
- La fièvre
- Modification de l'aspect de l'oropharynx
- Adénopathies
- Et autres signes généraux

QU'EST CE QUE L'ANGINE?(4)

LES PLUS FRÉQUENTES

Virales

Adénovirus, Grippe, VRS, Para-influenzae, EBV (MNI), Varicelle, CMV, rubéole, oreillons, rougeole.....

Bactérienne

+ fréquente chez l'enfant

Dominé par le strepto beta hémolytique du groupe A

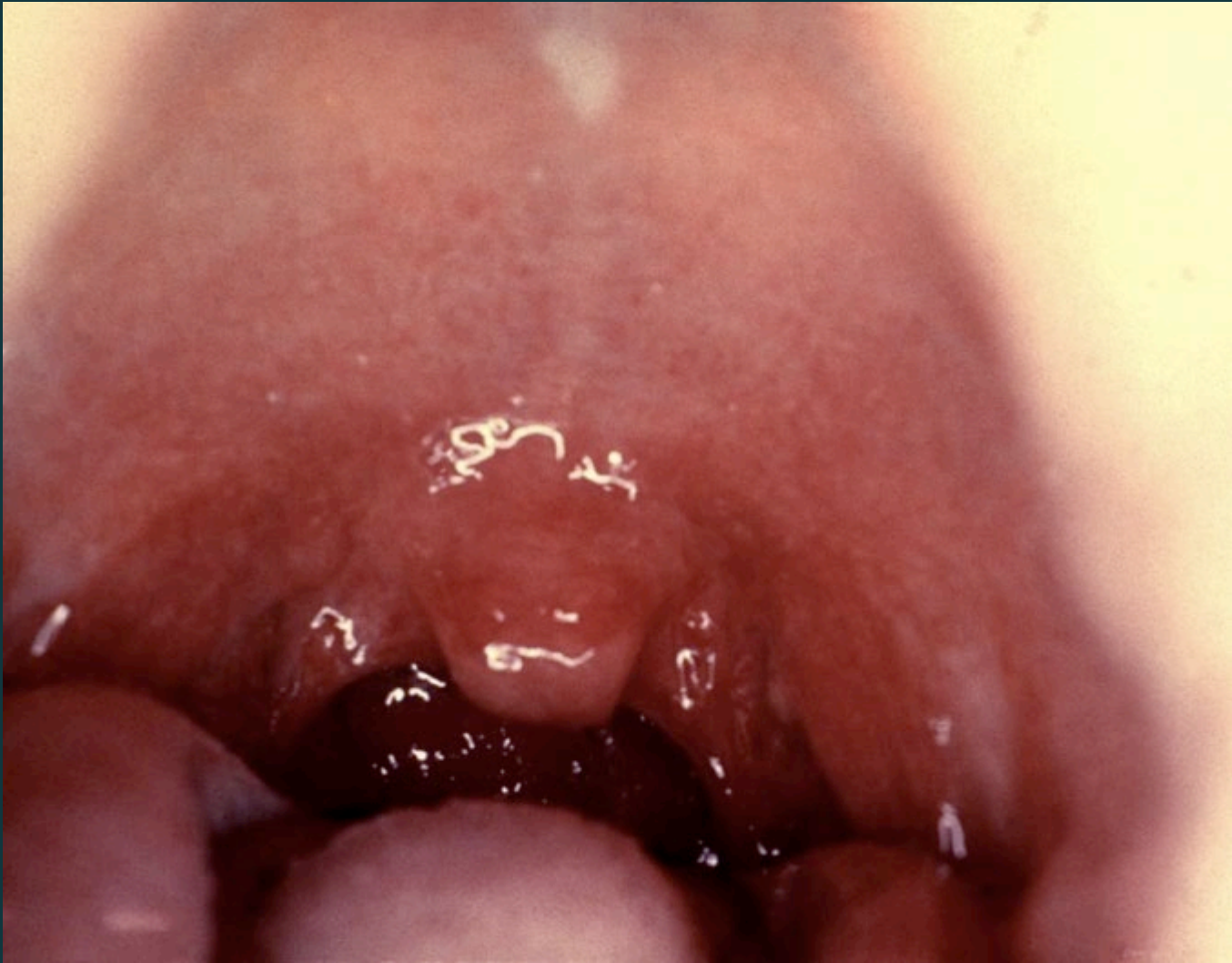







QU'EST CE QUE L'ANGINE? (5)

LES PSEUDO MEMBRANEUSES

- EBC (MNI), CMV, HIV
- Diphtérie

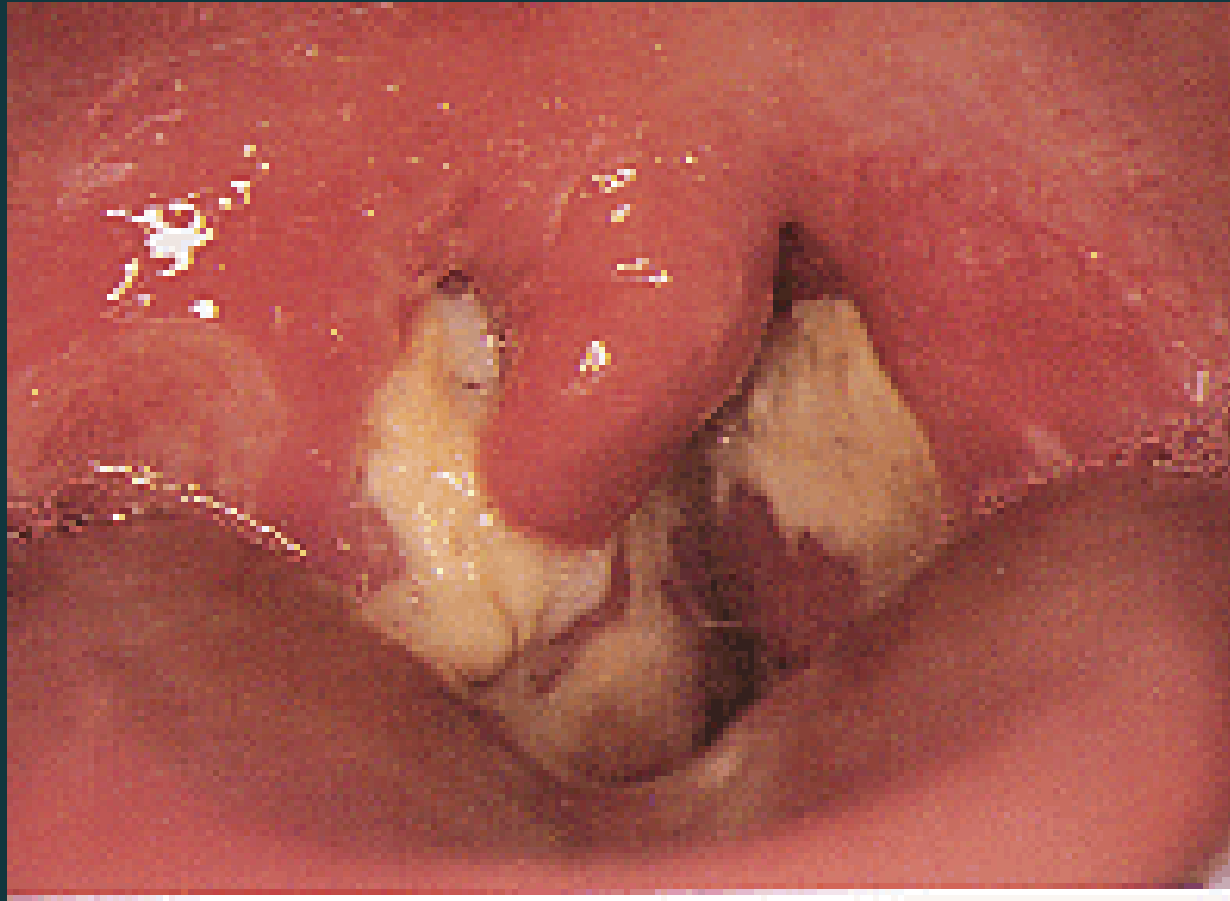

QU'EST CE QUE L'ANGINE? (4)

LES AUTRES

LES ULCÉREUSES ET NÉCROTIQUES

-L'angine de Vincent

- signes généraux peu marqués
- Amygdale avec un enduit blanchâtre ...
- Association furospirillaire

-Le chancre syphilitique

-Le cancer de l'amygdale







QU'EST CE QUE L'ANGINE? (6)

LES AUTRES

LES ANGINES VÉSICULEUSES

- Herpes simplex
- Herpangine
- Pied main bouche

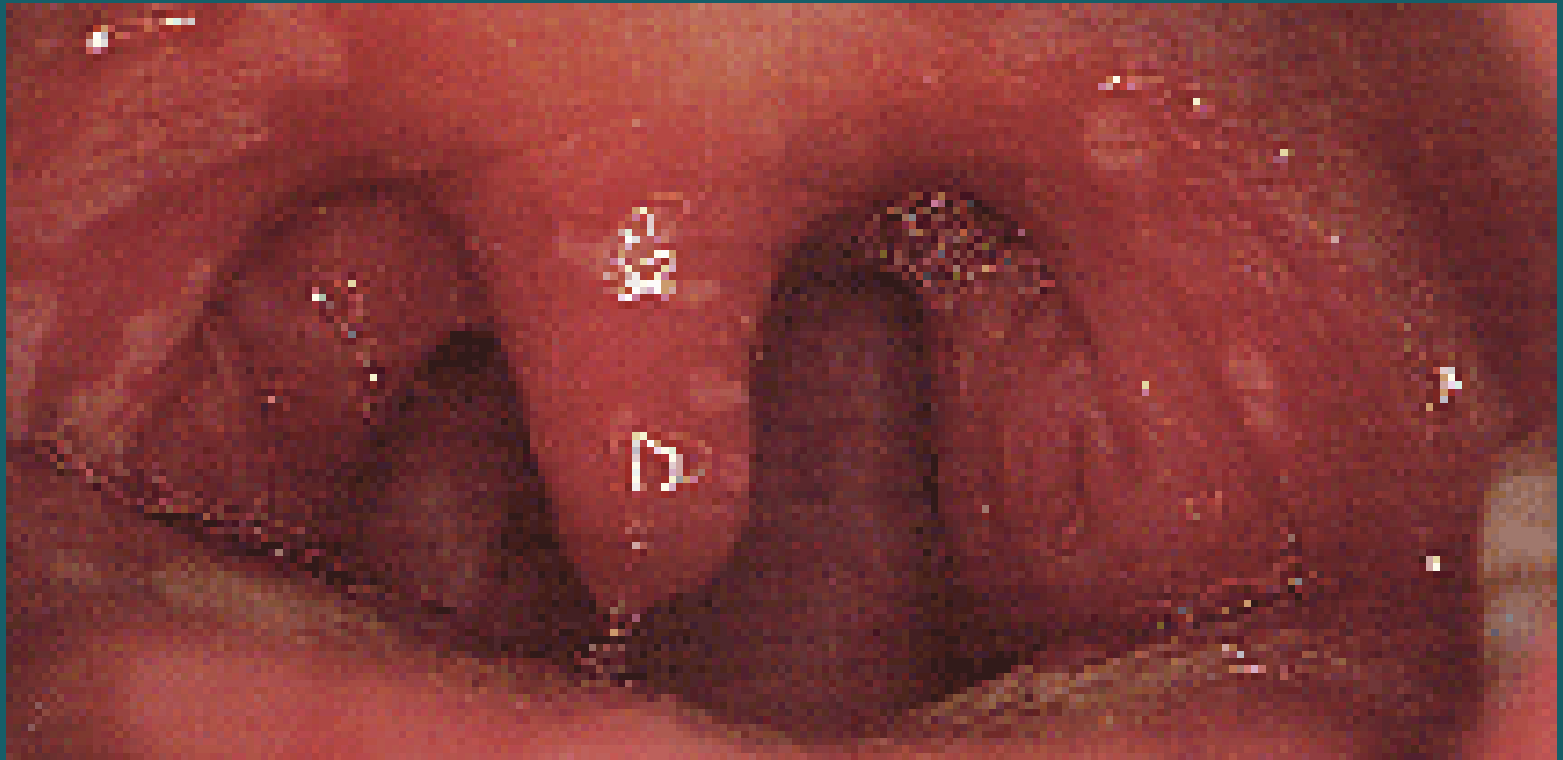



QU'EST CE QUE L'ANGINE? (7)

DIAGNOSTIC DIFFÉRENTIEL DES ANGINES

- Un aphte
- Corps étranger
- Cancer de l'amygdale
- Manifestation bucco pharyngée d'une hémopathie
- Zona pharyngien
- Eruptions bulleuses (pemphigus ...)



QU'EST CE QUE L'ANGINE? (8)

LES COMPLICATIONS LOCALES:

- Amygdalite chronique
- Le phlegmon péri-amygdalien = Urgence
- Adénite cervicale suppurative = Urgence
- L'abcès rétropharyngé = Urgence
- Cellulite cervicale....



QU'EST CE QUE L'ANGINE? (9)

LES COMPLICATIONS GÉNÉRALES

GNA

RAA

Suite à une angine à strepto A bêta-hémolytique non traitée par antibiotiques

QU'EST CE QUE L'ANGINE? (10)

FACTEURS DE RISQUE

- AINS
- Corticoïdes
- Terrain débilite
- Varicelle et AINS

TROD EN PHARMACIE

POUR QUI ?
QUAND ?
COMMENT ?

POUR QUI? (1)

CHEZ L'ENFANT:

- Pas avant 3 ans
- Pas en cas d'angines à répétitions
- Pas en cas de pathologie associée (cœur, diabète, drépanocytose, hémopathie, mdie rare...)
- Pas en cas de traitement antibiotique en cours.
- Pas en cas de traitement de fond immunosuppresseur....

Uniquement si l'enfant est coopérant !

POUR QUI? (2)

CHEZ L'ADULTE:

- Pas en cas d'angines à répétition
- Pas en cas d'atteinte unilatérale
- Pas en cas de pathologie associées (diabète, cœur, cancer, greffe, hémopathie)
- Pas en cas de traitement antibiotique en cours.
- Pas en cas de traitement immunodépresseur
- Pas chez les femmes enceintes (listériose...)

TROD EN PHARMACIE

QUAND ?
COMMENT ?

QUAND ? (1)

En cas d'odynophagie

LE SCORE DE MAC-ISAAC

Fièvre > 38°	1
Absence de toux	1
Adénopathies cervicales sensibles	1
Atteinte amygdalienne (exsudat ou augmentation de volume)	1
Age : 15 à 44 ans	0
Age: > ou = 45 ans	- 1
Score < 2 probabilité d'une angine bactérienne à 5%	
Score > ou = 2 probabilité > 15%	Faire le TDR

TEST CLINIQUE!

QUAND ? (3)

PAR PRINCIPLE, SE MÉFIER:

- D'une fièvre mal tolérée, des frissons
- D'une altération de l'état général
- D'un aspect inhabituel de la gorge, unilatéralité
- D'une angine hyperalgique
- D'un trismus, d'un torticolis, d'une hypersialorrhée
- D'autres pathologies associées
- D'un terrain débilité
- D'un patient psychologiquement fragile

TROD EN PHARMACIE

COMMENT ?

COMMENT ? (1)

Si vous avez du temps !

COMMENT ? (2)

SI VOUS AVEZ DU TEMPS

Minimum d'interrogatoire d'entrée

Respect de la confidentialité

Explications

Aseptie

Orientation et/ou prescription

COMMENT ? (3)

QUELQUES QUESTIONS D'OUVERTURE:

- Si vous n'avez pas de problèmes de santé particulier,
- Si vous n'êtes pas enceinte,
- Si votre enfant est coopérant....

Je peux examiner votre gorge et faire un prélèvement bactérien,

Qui permettra de vous orienter dans les soins.

COMMENT? (3)

RAPPELS

- Sensibilité > 90%, Spécificité > 95%
- Ecouvillonnage de la région amygdalienne
- Extraction chimique de l'antigène de surface
- Qui se complexe avec un anticorps spécifique conjugué à des particules de couleur.



RÉSUMÉ DU PROTOCOLE OPÉRATOIRE.

Exacto

PROCÉDURE

STREPTATEST®



1. Insérer un swab dans le tube à essai.



2. Ajouter 2 à 3 gouttes de liquide réactif.



3. Tenir le tube à essai verticalement pendant 1 minute.



4. Plonger la bandelette dans le tube à essai. Observer après 10 à 15 minutes. Lire le résultat après 1 minute.

Exacto
www.diagnosticshop.com

STREPTATEST®
TEST DE DIAGNOSTIC RAPIDE DES ANGINES
À STREPTOCOQUE BETA HÉMOLYTIQUE DU GROUPE A.

CE

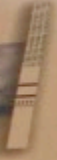



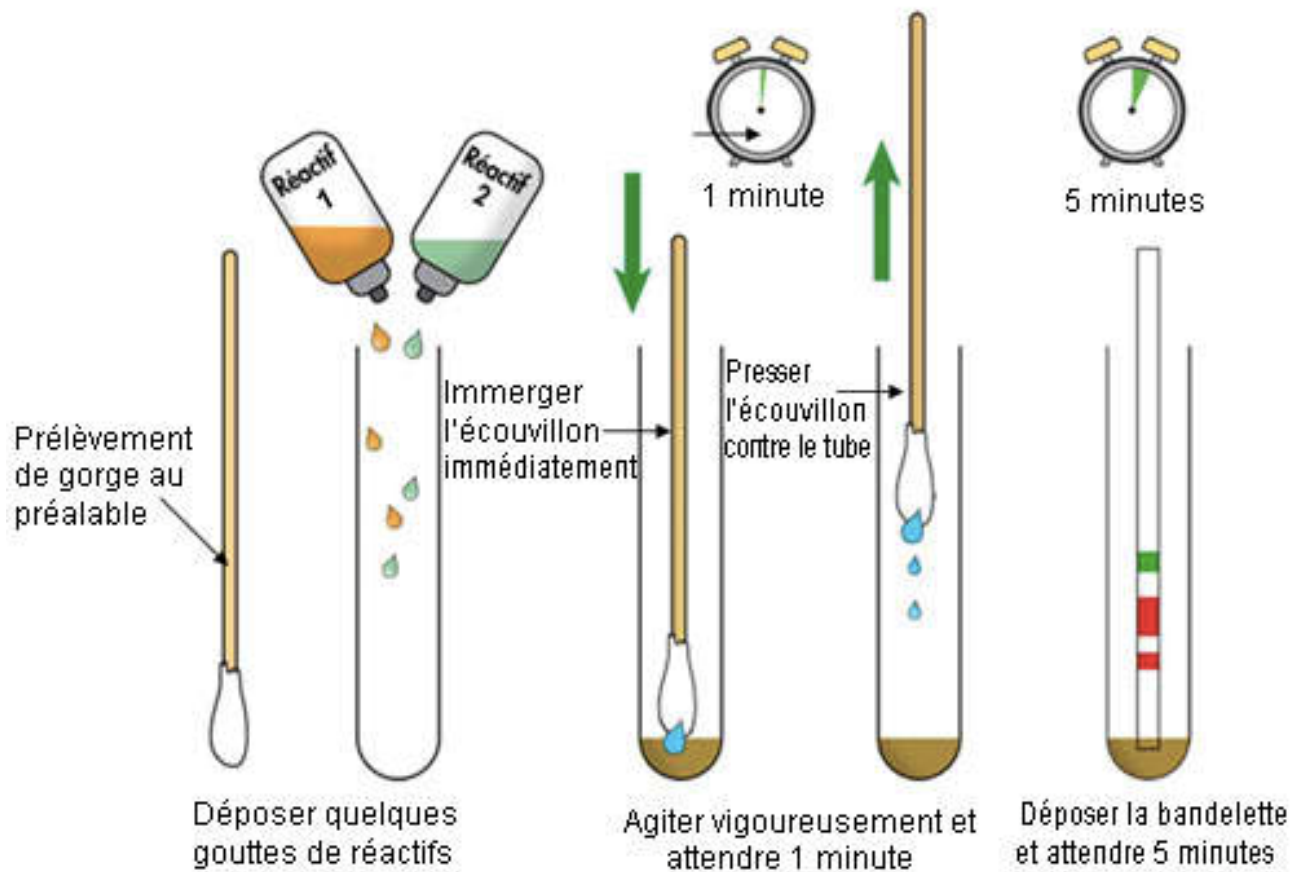

ET APRÈS 😊

Si négatif:

PAS d'AINS !

Consignes de surveillance

Si Positif:

Antibiothérapie
Dans quel délai?

ET LE RESTE!

La singularité du patient

Certificat d'arrêt maladie

Prévention

Protocole de coopération....

